



AVEPA

L'organismo pagatore del Veneto



Organismo pagatore

istituito dalla Regione Veneto per
la gestione dei fondi **FEAGA** (PAC)
e **FEASR** (PSR)

Organismo intermedio

individuato dalla Regione Veneto
per la gestione di parte del POR
FESR 2014-2020

Funzioni regionali delegate

in materia di agricoltura
e sviluppo rurale

Cooperazione europea

nell'ambito di progetti promossi
dalla Regione Veneto

Settori di intervento

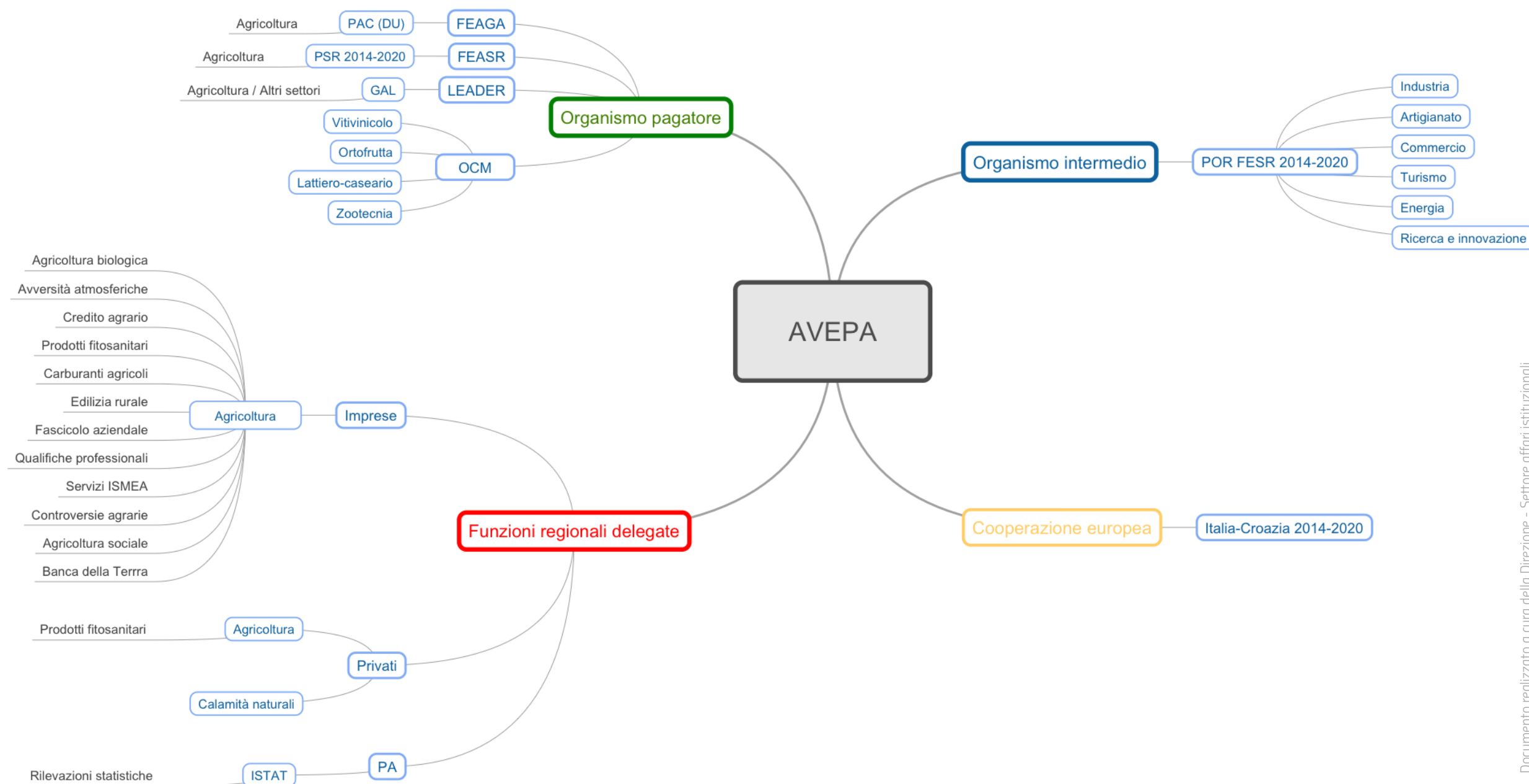

AVEPA opera per conto della Regione Veneto a servizio del **sistema economico regionale**, nel rispetto dell'interesse pubblico e in conformità alle disposizioni comunitarie, nazionali e regionali, con l'obiettivo di **pagare** con **tempestività** e **correttezza** gli aiuti e i contributi previsti dalla normativa dell'Unione europea e finanziati dai fondi strutturali (SIE) ed **erogare servizi** a valore aggiunto per le imprese nei settori di competenza.

...

AVEPA orienta le proprie strategie ed attività secondo due criteri strettamente collegati: la **continuità nell'efficienza** dei pagamenti e l'**innovazione dei processi**. Rispetto delle regole, semplificazione e innovazione sono le parole d'ordine che ci guidano verso l'obiettivo di **creare valore** attraverso l'erogazione di servizi efficaci ed efficienti, ottimizzando le risorse disponibili e dimostrando capacità di adeguarci alle esigenze delle **imprese**.

.....

L'**innovazione tecnologica** non si riduce alla mera informatizzazione o digitalizzazione di attività e documenti, bensì è un **processo** complesso, interpretato da attori che governano il cambiamento all'interno delle organizzazioni, offrendo strumenti che concorrano alla realizzazione di **buone pratiche**. Nuove procedure digitali e informatizzazione sono solo strumenti di un cambiamento che deve avvenire sul **piano culturale**.

L'obiettivo strategico di **creare valore** per le imprese ha indotto l'Agenzia a realizzare alcuni servizi finalizzati ad una **semplificazione** dei procedimenti fondata su un **nuovo rapporto** tra imprese e amministrazione pubblica, basato su regole chiare, procedure semplici, accesso agevole all'informazione, dialogo diretto e risposte adeguate ai problemi.

Innovare e creare valore significa mettere a disposizione dei nostri clienti procedure, strumenti e servizi efficaci e **semplici** da utilizzare per ottenere le informazioni e le risposte necessarie all'impresa, con l'obiettivo di generare un **incremento di tempo da dedicare al lavoro** in azienda anziché agli adempimenti burocratici.

- ▶ Nel **2016** l'Agenzia ha erogato pagamenti per **672 milioni di euro**, ai quali vanno aggiunti gli **aiuti indiretti** (concessione di agevolazioni fiscali su carburanti agricoli, qualifiche professionali, ecc.), per un importo complessivo stimabile in circa **un miliardo di euro**.
- ▶ Pagamenti erogati nei principali settori d'intervento (**anno 2016**):
 - ◆ FEAGA (DU): **520 milioni** di euro (76.300 domande)
 - ◆ FEASR (PSR): **122 milioni** di euro (18.000 domande)
 - ◆ Vitivinicolo: **16 milioni** di euro (3.000 domande)
 - ◆ Ortofrutta: **14 milioni** di euro
- ▶ **Avanzamento spesa PSR**: AVEPA ha già speso il **19,5%** della spesa programmata nel periodo 2014-2020 (231 milioni su 1,2 miliardi di euro) facendo del Veneto la **prima regione in Italia** e la **seconda in Europa** per capacità di spesa.

I numeri dell'Agenzia

Periodo di riferimento:
01.01.2016 / 31.12.2016



672.000.000

i pagamenti erogati (€)



97.000

le aziende agricole pagate



129.300

i fascicoli aziendali in gestione



2.550

i controlli in loco effettuati



46.000

le assegnazioni di carburante agricolo



3.000

le aziende titolari di quote latte



8.800

le autorizzazioni all'utilizzo di prodotti fitosanitari



1.300

i certificati di qualifica professionale (IAP)



2.500

le notifiche di produzione biologica



23.200

gli aggiornamenti dello Schedario viticolo



480

i pareri di edificabilità in zona agricola



1.000

i prestiti di conduzione concessi

Funzioni e attività svolte in ambito agricolo in qualità di **organismo pagatore**:

- ▶ ricezione e istruttoria delle domande di aiuto
- ▶ **autorizzazione** degli importi da pagare ai beneficiari degli aiuti
- ▶ **esecuzione** e **contabilizzazione** dei pagamenti effettuati
- ▶ **rendicontazione** delle attività svolte e delle risorse finanziarie utilizzate
- ▶ esecuzione dei **controlli** previsti dalla regolamentazione comunitaria
- ▶ gestione del Sistema di identificazione delle particelle agricole (**LPIS**)

Settori di intervento in ambito FESR:

- ▶ Ricerca, sviluppo tecnologico e innovazione
- ▶ Agenda digitale
- ▶ Competitività dei sistemi produttivi
- ▶ Sostenibilità energetica e qualità ambientale
- ▶ Rischio sismico e idraulico
- ▶ Sviluppo urbano sostenibile

Funzioni e attività in ambito FESR:

- ▶ Gestione dei moduli informatici in SIU
- ▶ Ricevibilità e istruttoria delle domande di sostegno
- ▶ Ammissibilità del beneficiario al finanziamento e impegno di spesa
- ▶ Verifiche amministrative, rendicontali e sul posto
- ▶ Liquidazione delle domande e pagamento al beneficiario

Principali settori di attività in cui **AVEPA** svolge funzioni delegate in **ambito agricolo**:

- ▶ gestione dello Schedario viticolo veneto
- ▶ tenuta e l'aggiornamento dell'anagrafe degli agricoltori (c.d. fascicolo aziendale)
- ▶ riconoscimento delle qualifiche professionali in agricoltura (IAP)
- ▶ rilascio delle autorizzazioni per l'acquisto e l'impiego dei prodotti fitosanitari
- ▶ rilascio di pareri in materia di edificabilità nelle zone agricole
- ▶ gestione degli indennizzi per i danni da calamità naturali ed avversità atmosferiche
- ▶ assegnazione del carburante agricolo agevolato e i relativi controlli
- ▶ erogazione dei contributi relativi al credito di esercizio per le imprese agricole
- ▶ gestione delle controversie in materia di contratti agrari
- ▶ autorizzazione dei miglioramenti fondiari
- ▶ notifica di attività di produzione biologica

-

- La struttura organizzativa dell'**AVEPA** comprende:
 - ◆ una **sede centrale**, situata a Padova, dove sono concentrati gli uffici che svolgono funzioni direzionali, di supporto e di coordinamento dei servizi periferici;
 - ◆ sette **strutture periferiche** provinciali che svolgono funzioni tecniche, amministrative ed informative connesse all'erogazione dei contributi e alle altre funzioni regionali delegate.
- **AVEPA** conta oggi circa **450 dipendenti**, di cui **15 dirigenti** (rapporto dirigenti/dipendenti = 1/30, media nazionale = 1/13).
- La gestione delle attività **POR FESR 2014-2020** è affidata all'**Area gestione FESR**, istituita appositamente in vista del trasferimento delle funzioni e dotata di **22 dipendenti** e **2 dirigenti** (a regime i dipendenti saranno circa 50).

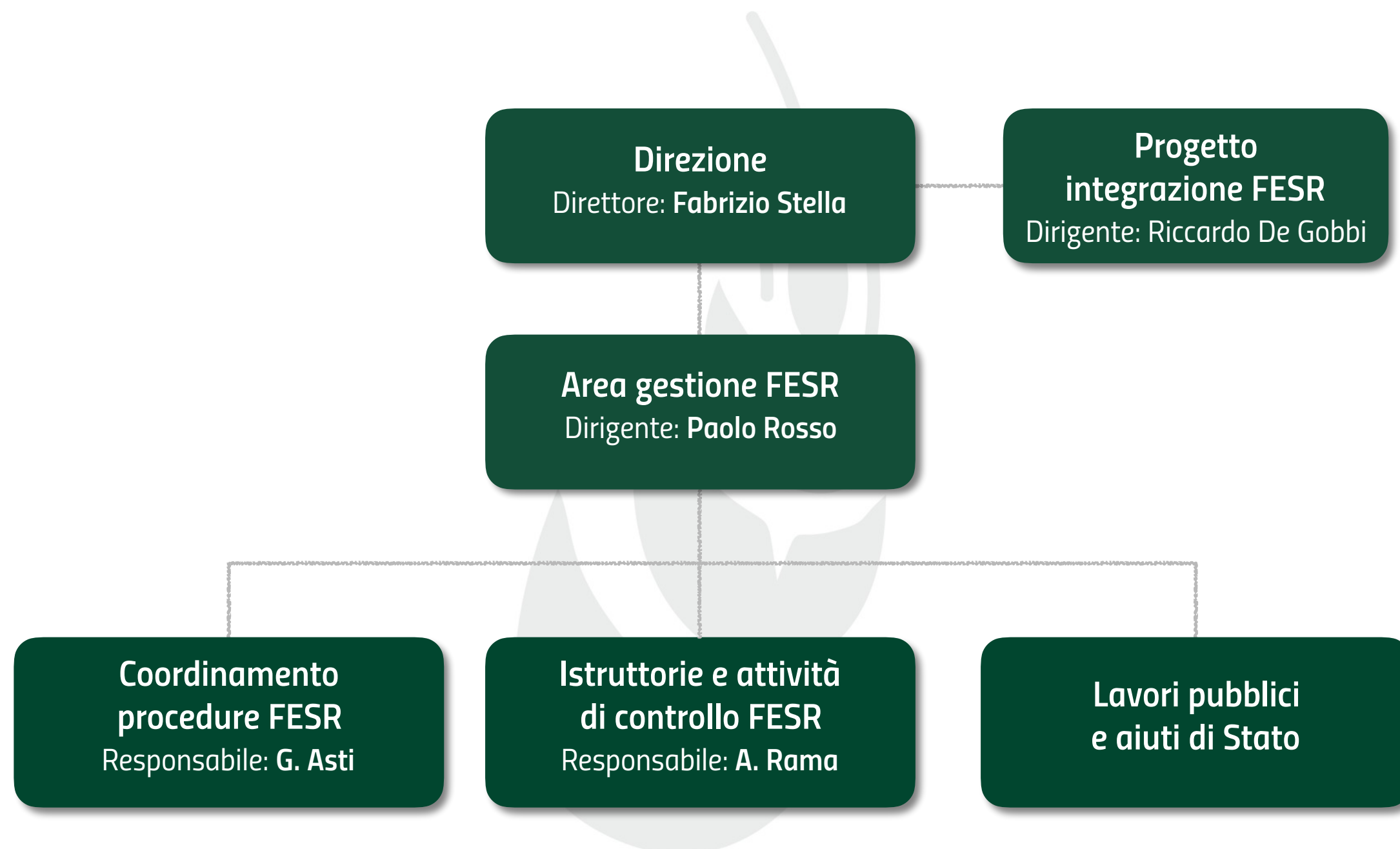

Area gestione FESR

Dirigente: **Paolo Rosso**

t. +39 049 770 8828

paolo.rosso@avepa.it

Coordinamento procedure FESR

Responsabile: **Gionata Asti**

t. +39 049 770 8780

gionata.asti@avepa.it

Progetto integrazione FESR

Dirigente: **Riccardo De Gobbi**

t. +39 049 770 8703

riccardo.degobbi@avepa.it

Istruttorie e attività di controllo FESR

Responsabile: **Alessandro Rama**

t. +39 049 770 8723

alessandro.rama@avepa.it

www.avepa.it/por-fesr-2014-2020

gestione.fesr@avepa.it

Agenzia veneta per i pagamenti in agricoltura

Centro Tommaseo · Via Niccolò Tommaseo, 67
35131 Padova (PD) · Veneto, Italia

Ente strumentale della **Regione del Veneto**
istituito con legge regionale 9 novembre 2001, n. 31

Direttore: Fabrizio Stella



+39 049 7708711



+39 049 7708750



organismo.pagatore@avepa.it



www.avepa.it



facebook.com/avepa.it



twitter.com/avepa_social



plus.google.com/+avepait



instagram.com/avepa



linkedin.com/company/avepa



youtube.avepa.com/user/avepatv